

## RAPPORT ANNUEL 2021 - CONSERVATION MANITOU - 2021 ANNUAL REPORT



Photo: Gabriela Opas

Dear members and friends,

2021 was another busy year for **Conservation Manitou**. We purchased 55 acres of land directly adjacent to 79 acres we already own south-east of Lake Manitou. This 134-acre area will be named **Manitou Valley Reserve**, for which we are applying to the Quebec government for *Private Nature Reserve* status. We also received a 3.5-acre land donation from John and Marie Tremble next to our Hague property. Subsequent to year-end, we acquired 7.5 acres on the south side of Lake Manitou, featuring 576 feet of shoreline and a stream which discharges into the lake from a vast wetland area. This valuable parcel was purchased from David Johnson in the context of Environment and Climate Change Canada's **Ecological Gifts Program**, and will be named the **Ann Johnson Reserve** in memory of his wife Ann (née Bushell) who wished this land to be preserved. We also signed a promise to purchase 172 acres of land north of Lake Manitou featuring a section of the historic Maple Leaf (Nantel) ski trail, for which we are currently raising funds.

2021 was also a record year for fundraising and government grants. Despite the strong inflow of donations from new and current members, we decided to increase the **Stewardship Fund** by only \$23,800 to \$223,800, preferring to keep surplus funds for future land acquisitions. Pandemic travel restrictions and low interest rates have caused demand and property prices to rise, and has created more competition from developers. However, we remain disciplined in deploying the funds that have been entrusted to us. Meanwhile, our annual operating costs remain well under control. With nearly **1,400 acres** of land under its protection, we can all be proud that **Conservation Manitou** has become one of the most important players in Quebec's conservation scene.

Chers membres et amis,

2021 a encore été une année chargée pour **Conservation Manitou**. Nous avons acquis 22 ha contigüe à notre propriété de 32 ha au sud-est du lac Manitou. Ce noyau de 53 ha sera nommé **Réserve naturelle de la vallée du Manitou** pour lequel une demande de *Réserve naturelle en milieu privée* auprès du gouvernement du Québec fut déposée. Nous avons aussi reçu un don de John et Marie Tremble d'un terrain de 1.5 ha adjacent à notre propriété Hague. Après la fin de l'exercice, nous avons acquise près de 3 ha situés sur la rive sud du lac Manitou, comprenant 176 mètres de littoral et un ruisseau qui se déverse dans le lac à partir d'une vaste zone humide. Ce précieux milieu naturel, acquis dans le cadre du **Programme des dons écologiques** d'Environnement et Changement climatique Canada, appartenait à David Johnson et sera nommé la **Réserve Ann Johnson** en mémoire de sa femme Ann (née Bushell) qui souhaitait sa protection. Nous avons aussi signé une promesse pour l'achat de 70 ha au nord du lac Manitou comprenant une section de la piste de ski historique Maple Leaf (Nantel), et pour laquelle nous sommes présentement en levée de fonds.

2021 fut également une année record pour les levées de fonds et les subventions gouvernementales. Malgré le fort afflux de dons des nouveaux et actuels membres, nous avons pris la décision d'augmenter le **Fonds d'intendance** de seulement 23 800 \$ pour atteindre 223 800 \$, afin de pouvoir disposer de fonds excédentaires pour l'acquisition de futurs terrains. Les restrictions de voyage dûes à la pandémie et les faibles taux d'intérêt ont eu pour conséquence une hausse de la demande et des prix des terrains et ont créé plus de concurrence des promoteurs. Cependant, nous restons disciplinés dans l'utilisation des fonds qui nous ont été confiés. Parallèlement, nos coûts d'exploitation annuels demeurent bien maîtrisés. Avec près de **566 ha** protégés, nous pouvons tous être fiers que **Conservation Manitou** soit devenu un acteur majeur en conservation au Québec.

## HOMMAGE A NOS DONATEURS – HONORING OUR DONORS

### SHIRLEY McCALL STIKEMAN (1927- 2021)



Shirley (Birdy) led a full and memorable life of 93 years, governed by her passions including horses, travel, art, and love of Lake Manitou. The connection to Manitou started with her mother Rebecca (Dolly) Davidson, who spent her summers there. Shirley's father Alan McCall built the current majestic house in 1935. In winters they would take the train to Ste Agathe and then a horse drawn sleigh to their house. Shirley developed a love of horses and competed with her horse, Diamond, riding all over Montreal and Manitou. In 1952, she married the love of her life, Dick Stikeman, and had three children. After Dick's death in 1965, Shirley travelled the globe. However, Manitou was her happy place, pride, and joy. She was also an avid gardener and nature lover. Shirley made several substantial land donations to **Conservation Manitou** including 87 acres with her brother David between Horseshoe Lake and Lake Manitou, and 248 acres around Atwater Lake. The latter was recognized by **Environment and Climate Change Canada** as one of the most important ecological gifts ever made. Shirley's generous legacy of preserving such a large swath of Manitou's natural environment will live on and benefit future generations.

Guidée par ses passions, notamment les chevaux, les voyages, l'art et l'amour du lac Manitou, Shirley (Birdy) a mené une vie bien remplie et mémorable de 93 ans. Son lien avec Manitou a pris racine avec sa mère Rebecca (Dolly) Davidson, qui y passait ses étés. Le père de Shirley, Alan McCall, a construit la majestueuse maison actuelle en 1935. Pour s'y rendre en hiver, ils prenaient le train jusqu'à Sainte-Agathe, puis utilisaient un traîneau tiré par des chevaux. Shirley a développé un amour de l'équitation, montant son cheval, Diamond, partout à travers Montréal et Manitou. En 1952, elle épousa l'amour de sa vie, Dick Stikeman, et eut trois enfants. Après la mort de Dick en 1965, Shirley a voyagé à travers le monde. Toutefois, Manitou restait un lieu qui représentait son bonheur, sa fierté et sa joie. Également passionnée de jardinage et amoureuse de la nature, Shirley a effectué plusieurs dons de terrains significatifs à **Conservation Manitou**, dont plus de 35 hectares avec son frère David entre le lac Fer-à-Cheval et le lac Manitou, et 100 ha autour du lac de la Loutre. Ce dernier a été reconnu par **Environnement et Changement climatique Canada** comme l'un des dons écologiques les plus importants jamais faits. Les généreux legs de Shirley de préserver une si grande partie des milieux naturels de Manitou perdureront et profiteront aux générations futures.



### PHOTO DE L'ANNEE – PHOTO OF THE YEAR



Photo: Gabriela Opas

Sur les rives du lac Manitou, le majestueux **Grand Héron** est souvent aperçu en train de patauger ou debout en statue traquant des poissons dans des eaux peu profondes. Il se nourrit également d'insectes, de grenouilles, de serpents et de petits mammifères, poignardant habilement et rapidement ses proies avec son bec puissant. Cet oiseau nicheur se rassemble dans des « héronnières » et construit des nids en hauteur. En hiver, il migre vers les Caraïbes ou l'Amérique centrale et du Sud. Avec une envergure pouvant atteindre plus de 6 pieds de long, le battement lent des ailes du Grand Héron, son cou rentré et ses pattes traînantes, forment une silhouette unique et impressionnante en vol.

A familiar site on the shores of Lake Manitou, the majestic **Great Blue Heron** is often seen wading slowly or standing statue-like stalking fish in shallow water. Its diet also includes insects, frogs, snakes, and small mammals, stabbing its prey with its strong bill and a lightning-fast thrust of the neck. Breeding birds gather in "heronries" and build nests high off the ground. In winter, they migrate to the Caribbeans, or Central and South America. With a wingspan over 6 feet long, the Great Blue Heron's slow wingbeat, tucked-in neck and trailing legs create an unmistakable and awe-inspiring image in flight.



# NOS TERRES DE CONSERVATION - OUR CONSERVATION LANDS

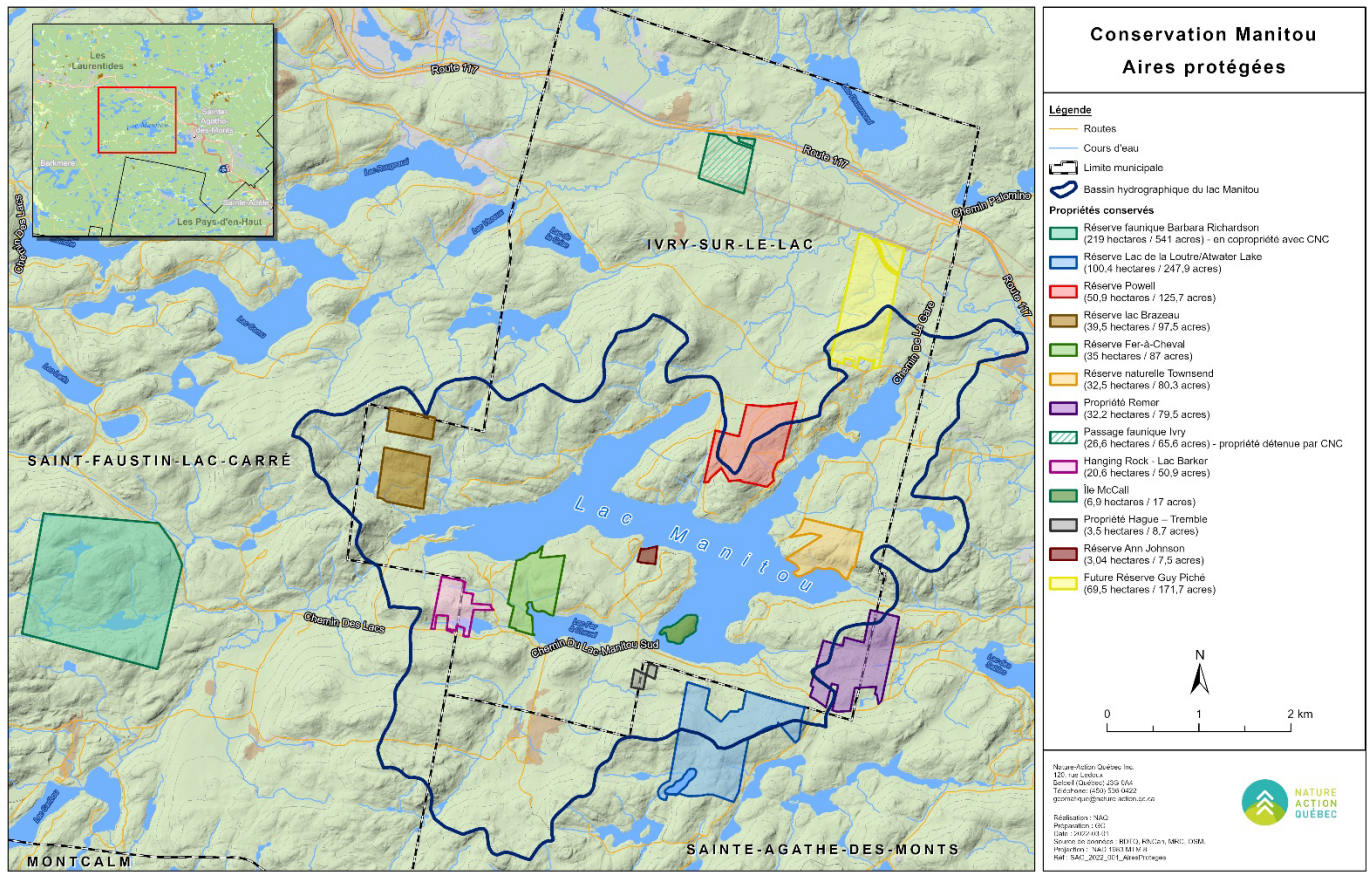

## SOMMAIRE FINANCIER - FINANCIAL SUMMARY

Year ended December 31 (Audited)	2021	2020
<b>REVENUE</b>		
Donations and grants	\$1 050 005	\$169,619
Donations of conservation lands	\$12 000	-
Investment income	\$11 510	\$9 787
<b>EXPENSES</b>		
Operating costs	\$22 062	\$18 698
<b>CURRENT ASSETS</b>		
Cash and cash equivalents	\$1 043 135	\$157 537
Receivables and prepaid expenses	\$4 466	\$1 818
<b>LONG-TERM ASSETS</b>		
Investments	\$242 247	\$194 588
Conservation lands	\$5 641 387	\$5 502 200
<b>LIABILITIES</b>		
Accounts payable	\$6 136	\$6 431

### CONSEIL D'ADMINISTRATION ET MEMBRES DE LA DIRECTION/BOARD OF DIRECTORS AND OFFICERS:

Stephen Takacsy, Chairman - David McAusland, Vice-Chairman - Kim Holden, Treasurer - Eric St-Pierre, Secretary  
 Delphine Favorel - Scott Morgan - Michael Prupas - Matthew Stotland

### COMITÉ DE L'ENVIRONNEMENT ET DE L'INTENDANCE/ENVIRONMENT & STEWARDSHIP COMMITTEE:

Steve Adams, Jean-Yves Dion, Francois Gohier, Geoff Harling, Michael Prupas, Matthew Stotland, Stephen Takacsy

CONSEILLER JURIDIQUE/LEGAL COUNSEL: Centre québécois du droit de l'environnement, McCarthy Tétrault

CONSULTANTS EN ENVIRONNEMENT/ENVIRONMENTAL CONSULTANTS: Nature Action Québec

VÉRIFICATEURS/AUDITORS: BCGO, S.E.N.C.R.L.

## DONS DE TERRAINS - LAND DONATIONS

Doreen Adams - David Culver & Mary Powell – Tony Dobell – Ken Hague - David McCall – Jennifer Patton  
John & Dinah Patton – Aaron & Deborah Remer – Barbara Richardson - Shirley McCall Stikeman – John & Marie Tremble

## MEMBRES VOTANTS (\$5,000 or more, or \$500/year) - VOTING MEMBERS (5 000\$ et plus, ou 500\$/année)

AALM	Chisholm Family	Fred Fortier	LMCC	Julie Rose
Liliane Aberman	Peter Cohen	Daniel Frank	Janet Logan	Paul Rubin
Bob Abrams	Mark Cohen	Boyd Fuller	Mara Ludwig	Rick Rubin
Alexandra Adams	Allan Coopersmith	Mark Gans	Howard Mains	Karl Schwarz
Marjorie Adams	Benoit Courchesne	Susan Glaser	Paul Marchand	Lorne Segal
Stephen Adams	Ron Cukier	Michael Gold	McAusland Family	Stan Segal
Heather Adelson	Culver Family	Jerry Golick	McCleary Family	Jeff Segel
Laurent Amar	Steve Cushing	Gosling Foundation	David McCall	Nora Setton
Maxime Arcand	Arie Dahan	Ken Hague	Catherine McLean	Wendy Spatzner
Adriana Arrillaga	Margot Danard	Kirk Hamilton	John McLennan	Eric St-Pierre
Joyce Arseneault	Douglas Dawson	Harling Family	Daniel Miller	Janice Steinberg
Daniel Auclair	Julia Dawson	Ken Harris	Scott Morgan	Stephen Steinberg
Naomi Azrieli	Dan Deckelbaum	Rick Hart	William Morris	Lila Stermer
Stephanie Azrieli	Kathy Deckelbaum	Frank Heidemann	Christine Mussells	Stevenson Family
Alex Barber	Peter Dennis	Tom Heintzman	Stuart Mussells	Stikeman Family
Philippa Barber	Olivier Desmarais	Heller Family	Morrie Neiss	Harold Stotland
Charles Barker	Jean-Yves Dion	Robbie Henwood	Norexco	Howard Stotland
Veronica Baruffati	Dobell Family	Caroline Hoen	Overing Family	Matthew Stotland
Fred Beaudry	Dobrin Foundation	Kim Holden	Parker Family	John Strom-Olsen
Elliott Berzan	Marc Dumoulin	Louise Houle	Patch-Smith Family	Julius Suss
Bernd Beyer	Tim Dorey	Mauricio Idarraga	John & Dinah Patton	Kathy Swim
Ralph Bienstock	Nancy Dorey	Odile Jalbert	Jenny Patton Family	Stephen Takacsy
Leonard Bloom	Jane Downs	Johnson Family	Louise Penny	Marvin Tanner
Walter Bloom	Will Dubitsky	Taylor Kennedy	Eddie Perlman	TDL
Catherine Bond	Bruno Ducharme	Howard Klein	Nancy Perreault	William Timmins
Manuel Borod	Collette Dupuis	Jacques Laferriere	Stanley Plotnick	Cameron Tisshaw
Tom Bourke	Jack Dym	David Laidley	Poznansky Family	John Tremble
Kate Brazeau	Echo Foundation	Pierre Lapointe	Michael Prupas	Laurence Trempe
Harvey Brinberg	Katherine Elder	Michel Lazure	Allan Ptack	Michael Van Haaren
Brown Family	Peter Engelmann	Barry Laxer	Aaron Remer	Lawrence Vatch
Anna Bushell	Delphine Favorel	Claude Leduc	Joseph Ribkoff	Ken Wagner
Eric Bushell	Sol Fleising	Harold Lehrer	Claire Richer	Peter Weinstein
Michael Chaimberg	Mike Flinker	Susan Lincoln	Georges Richer	Marc Yedid

Heller Family Donation in Memory of Irving and Anita Fochs Heller  
Overring Family Donation in Memory of the Magnanimous Shirley McCall Stikeman

## PARTENAIRES - PARTNERS

Éco-Corridors Laurentien - Fondation de la Faune - Nature Action Québec - Conservation de la Nature Canada  
Municipalité d'Ivry-sur-le-Lac - Municipalité de Ste-Agathe-des-Monts

Pour faire un don veuillez visiter/To donate please visit: [www.conservationmanitou.ca](http://www.conservationmanitou.ca)



Photo : Gabriela Opas